

## Dokumentation für die software für zahnärzte

### der procedia GmbH – Onlinedokumentation

(Bei Abweichungen, die bspw. durch technischen Fortschritt entstehen können, ziehen Sie bitte immer das aktuelle Handbuch zu Rate, das Sie unter dem Menü „?“ mit dem Untermenü „Hilfe“ direkt aufrufen können)

- Inhaltsverzeichnis für die ersten drei Ebenen
- Grundbegriffe
- Beschreibung der Masken mit den Feldern und etwaigen Funktionen
- Tipps, Tricks (in „blau“ bzw. „kursiv“ herausgestellt und „->“)
- Warnhinweise (in „rot“ bzw. „fett“ herausgestellt und „(!!)“)

1	KFO* (Nur für GKV-Patienten) .....	3
1.1	GKV Therapieplan (1).....	3
1.2	Aufklärungs- und Behandlungsvertrag (2) .....	3
1.3	Mehrkosten Honorar und Material (3) .....	4
1.4	PKV Therapieplan (4).....	4

1

KFO\* (Nur für GKV-Patienten)

Mit diesem Befehl erstellen Sie einen KFO Behandlungsplan direkt aus Ihrer geöffneten Behandlungskarte heraus. Dann kommen Sie auf das gesetzlich vorgeschriebene Formular, das parallel zur Behandlungskarte offen ist. Über den passenden Dokumentationseintrag sind Sie jederzeit über die Existenz des Planes informiert:

14.05.15	1	0	(KF: KFO 72 angelegt)
----------	---	---	-----------------------

- > Der Plan kann unter dem Menü „Listen“ unter „KFO-Therapiepläne...“ aufgerufen werden.
- > Für Privatpatienten bzw. private Behandlungen in diesem Bereich steht Ihnen der PKV-Therapieplan zur Verfügung.



Zusätzlich zu diesem Plan können Sie in der Patientenliste unter dem HKP-Symbol folgende Zusatzformulare aufrufen:

HKP KFO	▶	1 GKV Therapieplan
HKP Privat Therapieplan		2 Aufklärungs- und Behandlungsvertrag
PV-Verrechnung		3 Mehrkosten Honorar und Material
		4 PKV Therapieplan

1.1

GKV Therapieplan (1)

Hier finden Sie den „normalen“ HKP für KFO – Behandlungen für GKV – Versicherte, der in Art und Umfang bekannt ist.

1.2

Aufklärungs- und Behandlungsvertrag (2)

Mit diesem Befehl wird ein solches Schriftstück gedruckt, dessen Aufruf und Druckvorgang in der Behandlungskarte aus Dokumentationsgründen gespeichert wird.

**(!!!) Wenn die zum Patienten gehörige Behandlungskarte geöffnet ist, dann wird der Kommentar automatisch dann eingetragen, wenn die Karte geschlossen und somit die Schreibrechte auf die Karte frei sind.**

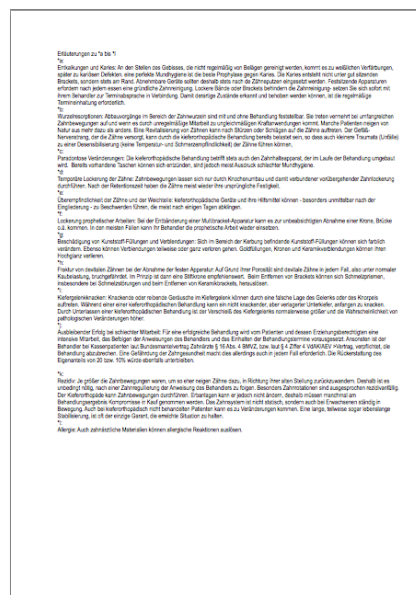
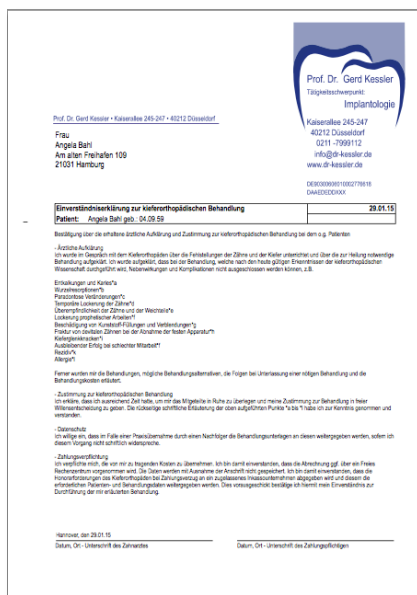

## 1.3 Mehrkosten Honorar und Material (3)

---

Mit diesem Befehl rufen Sie eine Mehrkostenvereinbarung für den Abrechnungsbereich KFO auf.

### Ablauf bei Verwendung von Mehrkosten

1. Legen Sie den GKV-KFO Plan normal an, wie Sie es gewohnt sind.
2. Legen Sie eine Mehrkostenvereinbarung für die Honorarpositionen an, für die Mehrkosten anfallen. Ergänzen Sie die Mehrkosten auch für das Material in dem Sie auf das Laboricon schalten und dann folgende Option aus dem Menü für einen neuen Beleg auswählen:

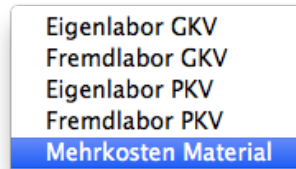

3. Drucken Sie ggf. die Aufklärungs- Vertragsseiten aus (2)
4. Lassen Sie die Dokumente vom Patienten unterschreiben und von der Kasse genehmigen.
5. Buchen Sie die Leistungen der KFO-Pläne in die Behandlungskarte ab – Wichtig: Sobald an einem Tag die Leistungen erbracht werden, für die Mehrkosten vereinbart wurden, buchen Sie diese bitte unbedingt zuerst ab!!!
6. Nun buchen Sie weitere Leistungen vom KFO Plan ab – Achtung: Die Leistungen aus der GKV-Abrechnung erhalten automatisch die richtige Plannummer – und kommen deshalb auch mit auf die Quartalsabrechnung.
7. Die Rechnung über die Mehrkosten der vereinbarten Leistungen kann erzeugt danach erzeugt werden. Die zu den GOZ-Leistungen gehörigen Bema – Ziffern werden dann in Abzug gebracht.

## 1.4 PKV Therapieplan (4)

---

Der private Therapieplan für KFO ermöglicht Ihnen die komplette private Behandlung eines Patienten für diesen Tätigkeitsbereich. Der Plan wird ähnlich wie der Behandlungsplan für GKV Patienten anhand eines Bewertungsschemas erstellt, dem Patienten zur Unterschrift vorgelegt und bei der Behandlung entsprechend abgebucht.